

Accueils Périscolaires

ANNÉE SCOLAIRE 2024/2025

Inscription
avant le 19 juillet
Fermeture du service
du 1^{er} au 16 août 2024



L'inscription aux services périscolaires
est conditionnée à l'absence de
dette envers le service.

Service Enfance-jeunesse : 2 rue de la Fontaine d'Adam • BP 30004 • 86200 LOUDUN
Tél. 05 49 22 54 02 • scolaire@pays-loudunais.fr

PAYS-LOUDUNAIS.FR



PAYS LOUDUNAIS
Communauté de Communes

Accueil périscolaire *quotidien*

L'accueil périscolaire quotidien est proposé aux enfants durant les semaines de classe, avant et après l'école.

Horaires d'ouverture de chaque site d'accueil :

- ⇒ Angliers : 7h15-9h et 16h30-18h30
- ⇒ Bournand : 7h15-8h55 et 16h25-18h30
- ⇒ Ceaux-en-Loudun : 7h15-8h40 et 16h35-19h
- ⇒ Les Trois-Moutiers : 7h30-9h et 16h30-19h
- ⇒ Moncontour : 7h30-8h45 et 16h15-19h
- ⇒ Monts-sur-Guesnes : 7h-9h et 16h30-19h
- ⇒ Saint-Jean-de-Sauves : 7h15-9h et 16h30-19h
- ⇒ Saint-Laon : 7h30-9h00 et 16h30-18h30
- ⇒ Saint-Léger-de-Montbrillais : 7h30-8h30 et 16h-18h30
- ⇒ Saix : 7h-8h45 et 16h15-18h30
- ⇒ Sammarçolles : 7h30-8h35 et 16h15-18h30



Accueils périscolaires du *mercredi*

L'accueil périscolaire du mercredi est proposé aux enfants pendant les périodes scolaires sur 5 sites d'accueils :

- ⇒ Bournand, de 7h15 à 18h30
- ⇒ Les Trois-Moutiers, de 7h30 à 18h30
- ⇒ Moncontour, de 7h30 à 18h30
- ⇒ Monts-sur-Guesnes, de 7h à 18h30
- ⇒ Saint-Jean-de-Sauves, de 7h15 à 18h30

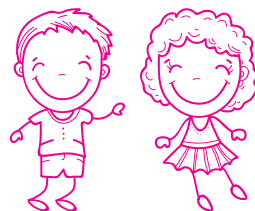

Accueil du mercredi : Réservation sur le Portail Familles

<https://loudun.portail-familles.app/>

Les réservations et les annulations sont accessibles jusqu'au vendredi de la semaine précédant le mercredi souhaité.

Toute réservation non annulée et sans justificatif d'absence dans un délai de 7 jours auprès du secrétariat Enfance-Jeunesse, sera facturée.

Le dossier unique d'inscription aux services périscolaires du Pays Loudunais est à compléter et à retourner signé, à la Communauté de communes du Pays Loudunais **avant le 19 juillet 2024**.



Inscription
avant le
19 JUILLET

⇒ À noter, le service sera **fermé du 1^{er} au 16 août 2024**.

TARIFS DES SERVICES PÉRISCOLAIRES

Accueil périscolaire quotidien

QUOTIENT FAMILIAL	QF 1 < 749		750 < QF 2 < 1099		QF 3 > 1100	
TARIF	Séance MATIN	Séance SOIR	Séance MATIN	Séance SOIR	Séance MATIN	Séance SOIR
	1,93 €	2,46 €	2,09 €	2,61 €	2,25 €	2,77 €

Accueil périscolaire du mercredi

QUOTIENT FAMILIAL	QF 1 < 749	750 < QF 2 < 1099	QF 3 > 1100
TARIF ½ journée	4,18 €	4,70 €	5,23 €

MOYENS DE PAIEMENT

Les différents modes de paiement

- ⇒ **Virement bancaire**
- ⇒ **Prélèvement automatique** (*contrat de prélèvement et mandat SEPA à télécharger sur www.pays-loudunais.fr*)
- ⇒ **PAYFIP**
- ⇒ **Espèces/carte bleue** (*chez un partenaire buraliste agréé référencé sur <https://www.impots.gouv.fr/paiement-de-proximite>*)
- ⇒ **Chèque** (*à envoyer par voie postale au Service de Gestion Comptable (SGC) 37 rue de la Brelandière - 86108 Châtellerault Cedex*)
- ⇒ **CESU** (*à envoyer par voie postale au Service de Gestion Comptable (SGC) 37 rue de la Brelandière - 86108 Châtellerault Cedex*)

RÈGLEMENT INTÉRIEUR DES TEMPS PÉRISCOLAIRES

Présent règlement approuvé par délibération n° BC-2022-05-025 du Bureau communautaire du 24 mai 2022

Présent règlement modifié par délibération n° CC-2022-12-244 du Conseil de Communauté du 6 décembre 2022

Présent règlement modifié par délibération n° CC-2023-04-098 du Conseil de Communauté du 4 avril 2023

Présent règlement modifié par délibération n° CC-2024-04-358 du Conseil de Communauté du 2 avril 2024

Préambule

Ce règlement fait référence au service périscolaire communautaire en lien avec le projet pédagogique disponible sur le site internet de la Communauté de communes du Pays Loudunais.

L'inscription aux temps périscolaires communautaires vaut acceptation du présent règlement intérieur.

L'accueil périscolaire du matin, du soir, et du mercredi sont des services facultatifs payants proposés par la Communauté de Communes du Pays Loudunais (CCPL) à destination des enfants scolarisés. Il ne s'agit pas d'un service public obligatoire.

Ces services fonctionnent pendant les périodes scolaires.

L'accueil périscolaire s'adresse aux enfants scolarisés de la Petite-Section au CM2 inclus dans les écoles maternelles et élémentaires du territoire (hors dispositif particulier et hors Loudun).

En relation avec le temps scolaire et le Projet Educatif de Territoire (PEDT), contribuer à faire grandir les enfants de manière responsable, développer le vivre ensemble et l'ouverture vers le monde extérieur sont les 3 objectifs recherchés dans le cadre du Projet Pédagogique.

Déclarés auprès de la Direction Départementale de la Cohésion Sociale, les accueils périscolaires sont assurés par des animateurs de la CCPL selon les normes définies par le Ministère de la Jeunesse et des Sports.

ARTICLE I : Jours de fonctionnement et horaires

Le service d'accueil périscolaire de la CCPL propose une prise en charge des enfants durant les périodes scolaires, avant et après le temps scolaire et les mercredis.

Les horaires d'ouverture et de fermeture peuvent varier selon les sites. Ils sont affichés sur le lieu de l'accueil périscolaire et sur le site internet de la Communauté de Communes du Pays Loudunais.

Accueil périscolaire matin et soir :

Les accueils sont échelonnés de l'ouverture de l'accueil au début du temps scolaire.

Les départs sont échelonnés de la fin du temps scolaire à la fermeture de l'accueil.

Retards non justifiés : Une fois l'heure de fermeture passée et si aucune directive spécifique des responsables légaux n'a été annoncée, le responsable des temps périscolaires contacte par téléphone la famille de l'enfant ou les personnes autorisées à venir le chercher. Chaque retard fera l'objet d'une pénalité.

Horaires d'ouverture des accueils périscolaires matin et soir :

- Angliers : 7h15-9h et 16h30-18h30
- Bournaud : 7h15-8h55 et 16h25-18h30
- Ceaux-en-Loudun : 7h15-8h40 et 16h35-19h
- Les Trois-Moutiers : 7h30-9h et 16h30-19h
- Moncontour : 7h30-8h45 et 16h15-19h
- Monts-sur-Guesnes : 7h-9h et 16h30-19h
- Saint-Jean-de-Sauves : 7h15-9h et 16h30-19h
- Saint-Laon : 7h30-9h00 et 16h30-18h30
- Saint-Léger-de-Montbrillais : 7h30-8h30 et 16h-18h30
- Saix : 7h-8h45 et 16h15-18h30
- Sammarçolles : 7h30-8h35 et 16h15-18h30

Accueil périscolaire du mercredi :

Les modalités de participation à l'accueil périscolaire du mercredi sont soumises à une réservation préalable via le Portail Familles : <https://loudun.portail-familles.app/>

Les réservations et les annulations sont accessibles jusqu'au vendredi de la semaine précédant le mercredi souhaité.

Pour réserver ou annuler une réservation après ce délai, il est nécessaire de prendre contact avec le secrétariat du service Enfance-Jeunesse par téléphone : 05 49 22 54 02 ou par courriel : scolaire@pays-loudunais.fr.

Toute réservation non annulée et sans justificatif d'absence dans un délai de 7 jours auprès du secrétariat du service Enfance-Jeunesse sera facturée.

Les accueils sont échelonnés de l'ouverture de l'accueil à 9h et de 13h30 à 14h30.

Les départs sont échelonnés de 11h30 à 12h30 et de 16h30 à la fermeture.

En cas de présence toute la journée, le temps du repas est encadré par les agents et les repas sont fournis par les familles.

Retards non justifiés : Une fois l'heure de fermeture passée et si aucune directive spécifique des responsables légaux n'a été annoncée, le responsable des temps périscolaires contacte par téléphone la famille de l'enfant ou les personnes autorisées à venir le chercher. Chaque retard fera l'objet d'une pénalité.

Horaires d'ouverture des accueils périscolaires du mercredi :

- Bournand : 7h15 à 18h30
- Les Trois-Moutiers : 7h30 à 18h30
- Moncontour : 7h30 à 18h30
- Monts-sur-Guesnes : 7h à 18h30
- Saint-Jean-de-Sauves : 7h15 à 18h30

ARTICLE II : Inscription

L'inscription à ces services (accueil périscolaire quotidien, et du mercredi) est obligatoire et doit être effective dès le début de l'année scolaire. Elle est valable pour la durée de l'année scolaire concernée.

Chaque enfant doit avoir sa fiche d'inscription unique dûment remplie et signée. La signature des parents sur le dossier d'inscription vaut acceptation du règlement intérieur.

Tout changement en cours d'année scolaire par rapport aux renseignements fournis doit être signalé au référent périscolaire concerné ou au secrétariat du service Enfance-Jeunesse de la Communauté de communes du Pays Loudunais.

ARTICLE III : Encadrement

Les enfants sont confiés à des agents communautaires qualifiés dans le domaine de l'animation ou de l'enfance.

ARTICLE IV : Tarifs - Paiement

Les tarifs sont fixés par une délibération de la Communauté de Communes et révisés chaque année.

Ils sont affichés sur le site internet de la Communauté de communes du Pays du Loudunais ainsi que sur les sites périscolaires.

La CCPL peut refuser l'accès aux services en cas de non règlement des factures.

La réinscription au service périscolaire l'année scolaire suivante est conditionnée à l'absence de dette envers le service.

Accueil périscolaire quotidien et mercredi :

Le paiement du service d'accueil périscolaire (quotidien et mercredi) se fait chaque mois à réception de la facture émise par le Trésor public.

La facturation est basée sur le nombre de séance auxquelles l'enfant aura participé. Un pointage est effectué à chaque séance par les agents communautaires (séance du matin, séance du soir).

Pour l'accueil périscolaire du mercredi, toute réservation non annulée et sans justificatif d'absence dans un délai de 7 jours auprès du secrétariat du service Enfance-Jeunesse, sera facturée.

Si la facture mensuelle est inférieure à 16 euros, un report du montant dû sera fait sur le mois suivant. Quel que soit le montant atteint, une facturation automatique sera émise en décembre et juillet de l'année scolaire en cours.

Retard injustifié : Tout retard donnera lieu à une pénalité correspondant au coût réel du service d'accueil.

Moyens de paiement :

- Prélèvement automatique : RIB , contrat de prélèvement et mandat SEPA à télécharger sur www.pays-loudunais.fr
- Virement ou carte bancaire : <https://www.payfip.gouv.fr>
- Espèces (dans la limite de 300€) : chez un partenaire buraliste agréé référencé sur <https://www.impots.gouv.fr/paiement-de-proximite>. Se tenir de sa facture.
- Chèque : en euro à l'ordre du Trésor Public et tiré exclusivement sur une banque française. Joindre le coupon de règlement, non agrafé sans aucun autre document. Envoyez le tout au Service de Gestion Comptable - 37 rue de la Brelandière - 86108 Châtellerauld Cedex
- CESU : à envoyer par voie postale au Service de Gestion Comptable - 37 rue de la Brelandière - 86108 Châtellerauld Cedex, accompagné ducoupon de règlement

ARTICLE IV : Les activités

Accueil périscolaire :

L'enfant est libre dans le choix de son activité (individuelle ou en groupe), dans la salle d'accueil.

L'objectif est de lui assurer, dans un espace conçu et adapté à ses besoins, un moment de plaisir, de détente, de confort, dans le respect des règles d'hygiène et de sécurité, et ainsi, lui permettre de s'épanouir.

Les enfants des classes élémentaires peuvent faire leurs leçons, sous la surveillance de l'animateur.

Accueil périscolaire du mercredi :

L'accueil du mercredi a pour but de permettre aux enfants de se côtoyer en dehors du milieu scolaire et d'appréhender la vie en collectivité avec des enfants scolarisés dans différentes écoles. Cela permet à l'enfant de se socialiser en apprenant le respect d'autrui, du matériel et des règles de vie au travers d'activités ludiques. Les activités proposées contribuent à faire grandir les enfants de manière responsable et visent en priorité à l'épanouissement de tous dans le respect de chacun.

ARTICLE V : Les problèmes de santé

La sécurité des enfants atteints de troubles de la santé (allergies, maladies...) est prise en compte dans le cadre d'une démarche appelée Projet d'Accueil Individualisé (P.A.I.). Cette démarche doit être engagée par la famille auprès du médecin scolaire et une photocopie doit être adressée à la Communauté de communes ainsi qu'aux animateurs de l'accueil.

L'enfant malade n'est pas pris en charge pendant les temps périscolaires. Lorsque les symptômes de la maladie apparaissent (fièvre, vomissement, etc.), l'animateur contacte la famille pour venir chercher l'enfant.

Les animateurs n'administrent aucun médicament ni soins particuliers courants, sauf si le P.A.I. le prévoit.

En cas de blessure ou de malaise susceptible de compromettre la santé de l'enfant, l'animateur appelle les services de secours pour leur confier l'enfant. Le responsable légal – ou la personne désignée sur la fiche de renseignements – en est immédiatement informé. Dans ce but, les coordonnées téléphoniques figurant sur cette fiche doivent être à jour.

ARTICLE VII : Les règles de vie

La politesse et le respect des autres enfants, des adultes, du matériel et des locaux, sont essentiels au bon déroulement des temps d'accueil. La fréquentation de ce service doit être pour les enfants un moment privilégié de calme et de détente.

Ainsi, lorsque le comportement d'un enfant créera des troubles pour la quiétude de ses camarades ou lorsqu'il aura une attitude incorrecte ou des paroles inconvenantes, il encourra des sanctions pouvant aller jusqu'à l'exclusion temporaire ou définitive :

- Après rappel à l'ordre dans un premier temps
- Puis avertissement adressé aux parents

Le remplacement de matériel volontairement détruit par un enfant est facturé aux parents.

ARTICLE VIII : Sécurité - Responsabilité

Lors des temps périscolaires du matin, du soir, et du mercredi, les enfants sont sous la responsabilité des agents de la Communauté de Communes du Pays Loudunais. Les enfants sont récupérés par les parents ou toute autre personne majeure désignée sur la fiche d'inscription. Les enfants des écoles maternelles et élémentaires ne sont pas autorisés à quitter l'accueil périscolaire seuls.

En cas d'accident sur un service périscolaire, l'animateur en charge des enfants devra, dans un premier temps, les mettre en sécurité et prévenir le responsable Enfance-Jeunesse, puis si besoin : les parents, la mairie, la gendarmerie, les pompiers, le SAMU...

Les agents ont l'obligation de restituer les enfants aux personnes autorisées à venir les chercher. Les enfants ne peuvent pas repartir seuls sauf autorisation écrite des responsables légaux et accord de la Communauté de Communes. Si l'agent a besoin de contacter la famille pour un retard ou si il a un doute concernant la personne venant chercher l'enfant (ébriété, personne non autorisée, impossibilité de reconnaître l'identité de l'individu...), il se réfère à la fiche annuelle de renseignements où sont précisés les coordonnées des parents ainsi que les personnes autorisées à venir chercher l'enfant. Il essaye dans un premier temps, d'appeler les parents ou un autre proche autorisé à prendre l'enfant en charge ; si ce dernier ne peut pas, n'est pas joignable, ou à défaut de coordonnées, il contactera le responsable Enfance-Jeunesse, et si besoin la mairie ou la gendarmerie pour venir prendre en charge l'enfant et rechercher sa famille.

ARTICLE IX : Assurance

Les enfants doivent être assurés pour les risques liés aux activités périscolaires. Cette assurance doit couvrir non seulement le risque de dommage causé par l'enfant mais également le risque de dommage dont il pourrait être victime.

ARTICLE X : Application du règlement et modifications

Le règlement entrera en vigueur à compter du 1^{er} septembre 2024 et pourra être modifié à tout moment par délibération. L'information, sera transmise aux parents.



Portail familles

Chaque famille a accès à ses informations sur internet via le Portail familles :
<https://loudun.portail-familles.app/>

Le Portail familles permet de :

- ⇒ **Consulter** les informations concernant votre dossier
- ⇒ **Signaler** tout changement d'informations personnelles
- ⇒ **Consulter** vos factures en ligne en toute sécurité
- ⇒ **Déposer** des documents
- ⇒ **Gérer** les réservations et annulations du mercredi

Les modalités de participation à l'accueil du mercredi sont soumises à une réservation préalable via le Portail familles.

Les réservations et annulations sont accessibles jusqu'au vendredi de la semaine précédant le mercredi souhaité.

Toute réservation non annulée et sans justificatif d'absence dans un délai de 7 jours auprès du secrétariat Enfance-Jeunesse, sera facturée.



Le dossier d'inscription unique est téléchargeable sur le site internet de la Communauté de communes

www.pays-loudunais.fr

et disponible sur chaque site d'accueil périscolaire

Pour tout renseignement, contacter le service Enfance-jeunesse

2 rue de la Fontaine d'Adam • BP 30004 • 86200 LOUDUN
Tél. 05 49 22 54 02 • scolaire@pays-loudunais.fr

