

# Communauté de Communes du Pays Loudunais

2, Rue de la Fontaine d'Adam – 86200 LOUDUN

## CONSTRUCTION D'UNE MAISON MEDICALE PLURIDISCIPLINAIRE

Rue de la Gruche  
86 120 – LES TROIS MOUTIERS

### SURFACES

HALL .....	18.30
SAS .....	5.65
ACCUEIL - SECRETARIAT .....	27.30
ARCHIVES .....	5.45
URGENCE .....	8.40
ATTENTE .....	25.00
MEDECIN 1 .....	20.15
MEDECIN 2 .....	19.75
MEDECIN 3 .....	19.75
INFIRMIER .....	11.40
KINESITHERAPEUTE .....	61.15
MULTI-SOINS .....	11.40
DENTISTE .....	28.50
LABO .....	6.70
CIRCULATIONS .....	41.80
REUNIONS .....	26.95
STUDION + SANITAIRE .....	26.30
LOCAL TECHNIQUE .....	2.05
ENTRETIEN .....	4.25
WC 1 .....	3.75
WC 2 .....	2.30
WC 3 .....	2.20
<b>TOTAL .....</b>	<b>378.50 m<sup>2</sup></b>
AUVENT .....	36.00

#### CABINET D'ARCHITECTURE

CHEMINADE Jean-Claude  
24 Rue Porte Saint Nicolas  
BP 54 - 86202 LOUDUN Cedex

 05.49.98.05.28

Fax : 05.49.98.52.01

E mail : [info@archi-cheminade.fr](mailto:info@archi-cheminade.fr)

DOSSIER N° 09.50

Le 03/01/2011

**DCE**

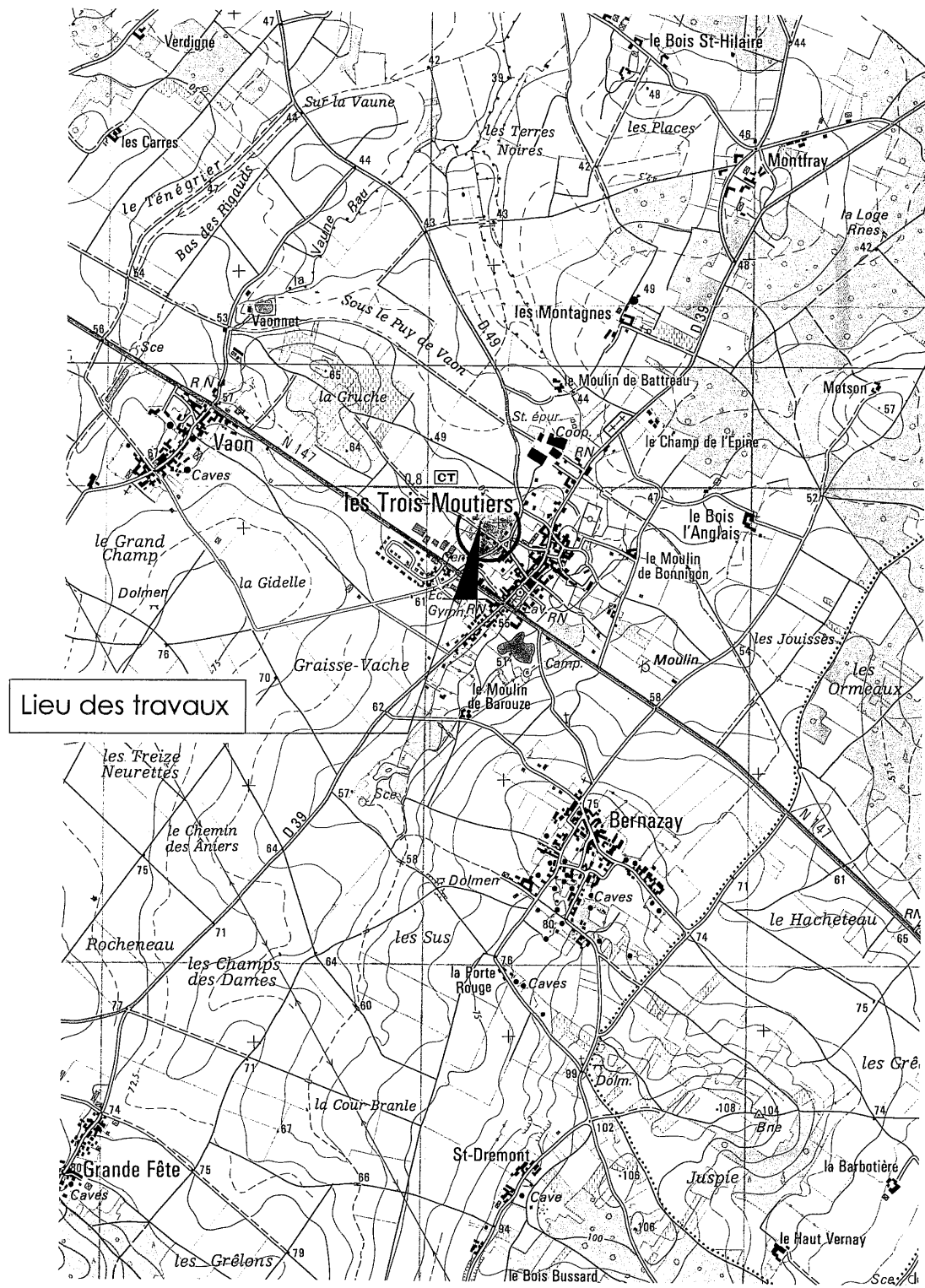

PLAN DE SITUATION - Echelle : 1/25000°

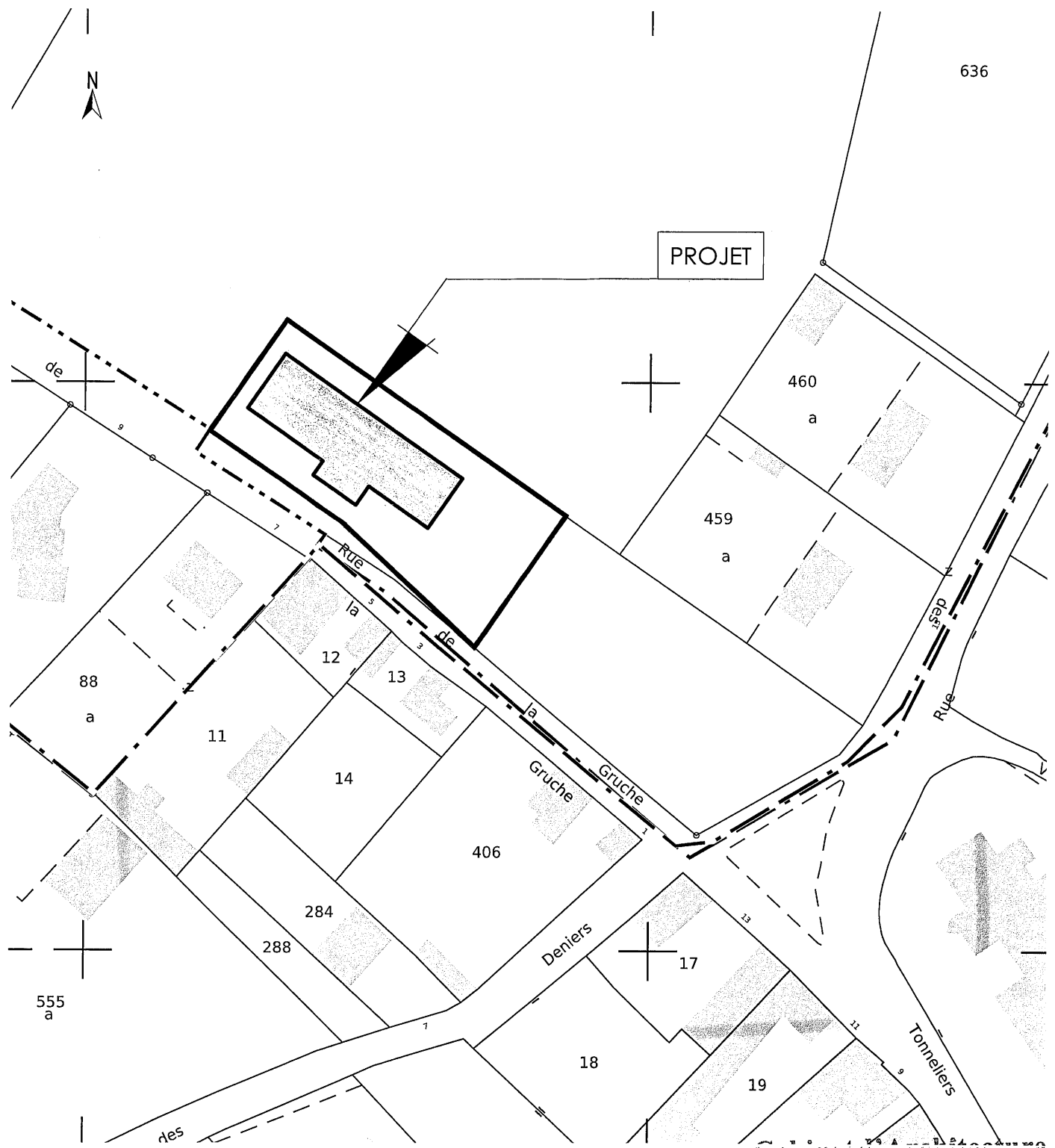

Cabinet d'Architecture  
Jean-Claude CHEMINADE  
24, Rue Porte St-Nicolas - BP 54  
86202 LOUDUN Cedex  
Tél. 05 49 98 05 28  
Fax 05 49 98 52 61

EXTRAIT DE CADASTRE - Echelle : 1/1000°

DCE	PLAN DE MASSE & PROFIL T.N.	ECHELLE : 1/250°	MAITRE D'OUVRAGE : C.C.P.L. - Maison Médicale Rue de la Gruche - 86120 - LES TROIS MOUTIERS	DOSSIER 09.50
	MODIFICATION :	DATE : 03/01/2011		

- Propriété de la Communauté de Communes du Pays Loudunais
- Rue de la Gruche - 86120 LES TROIS MOUTIERS
- Parcelle n° : 300p
- Section : Z.R.
- Superficie : 1 461 m<sup>2</sup>

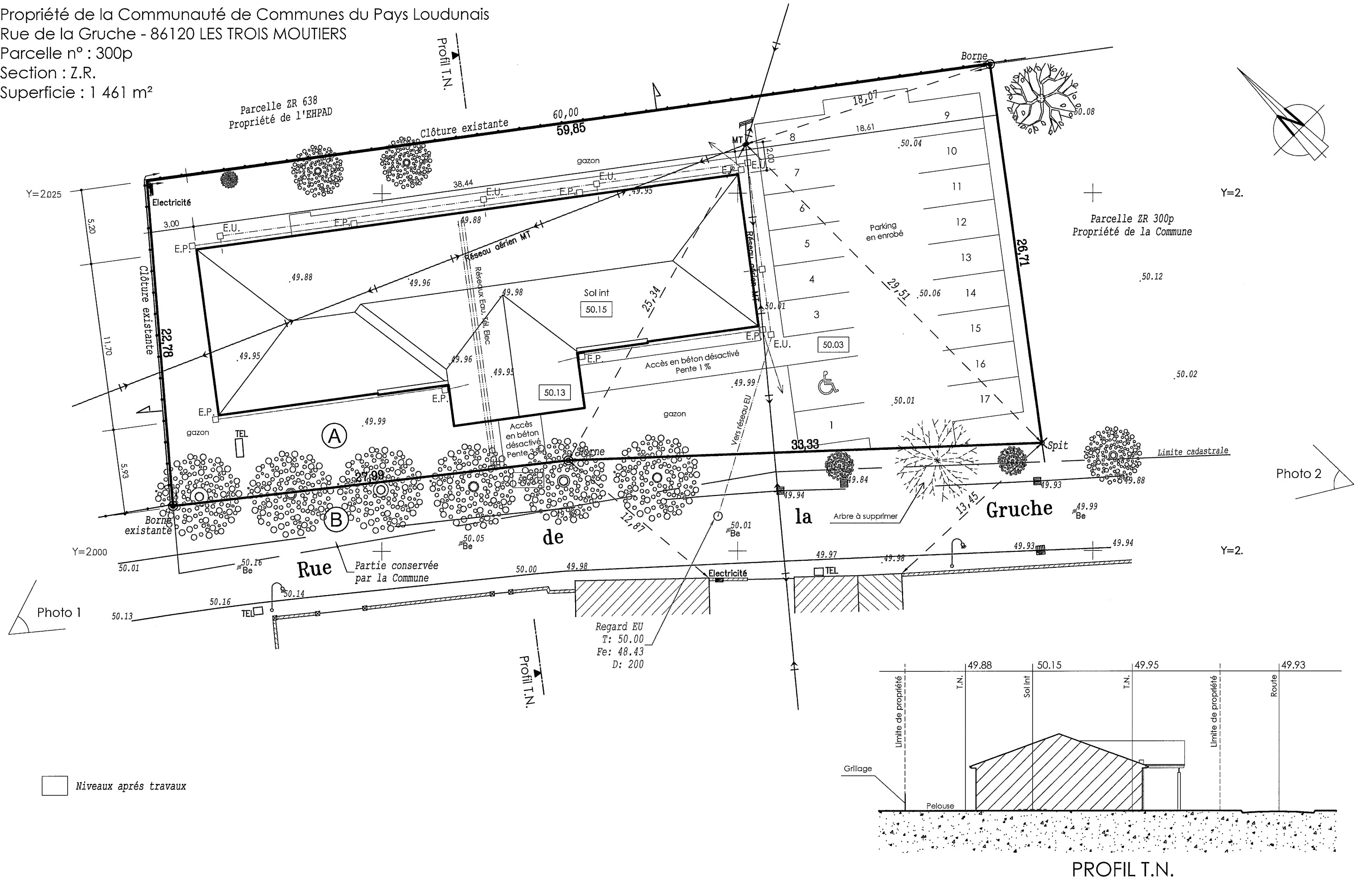

□ Niveaux après travaux

PROFIL T.N.

DCE

VUE EN PLAN

MODIFICATION :

ECHELLE : 1/100°  
DATE : 03/01/2011

MAITRE D'OUVRAGE : C.C.P.L. - Maison Médicale  
Rue de la Gruche - 86120 - LES TROIS MOUTIERS

DOSSIER  
09.50

CABINET D'ARCHITECTURE Jean-Claude CHEMINADE  
24, Rue Porte St Nicolas - 86200 LOUDUN - Tel 05.49.98.05.28 - Fax 05.49.98.52.61

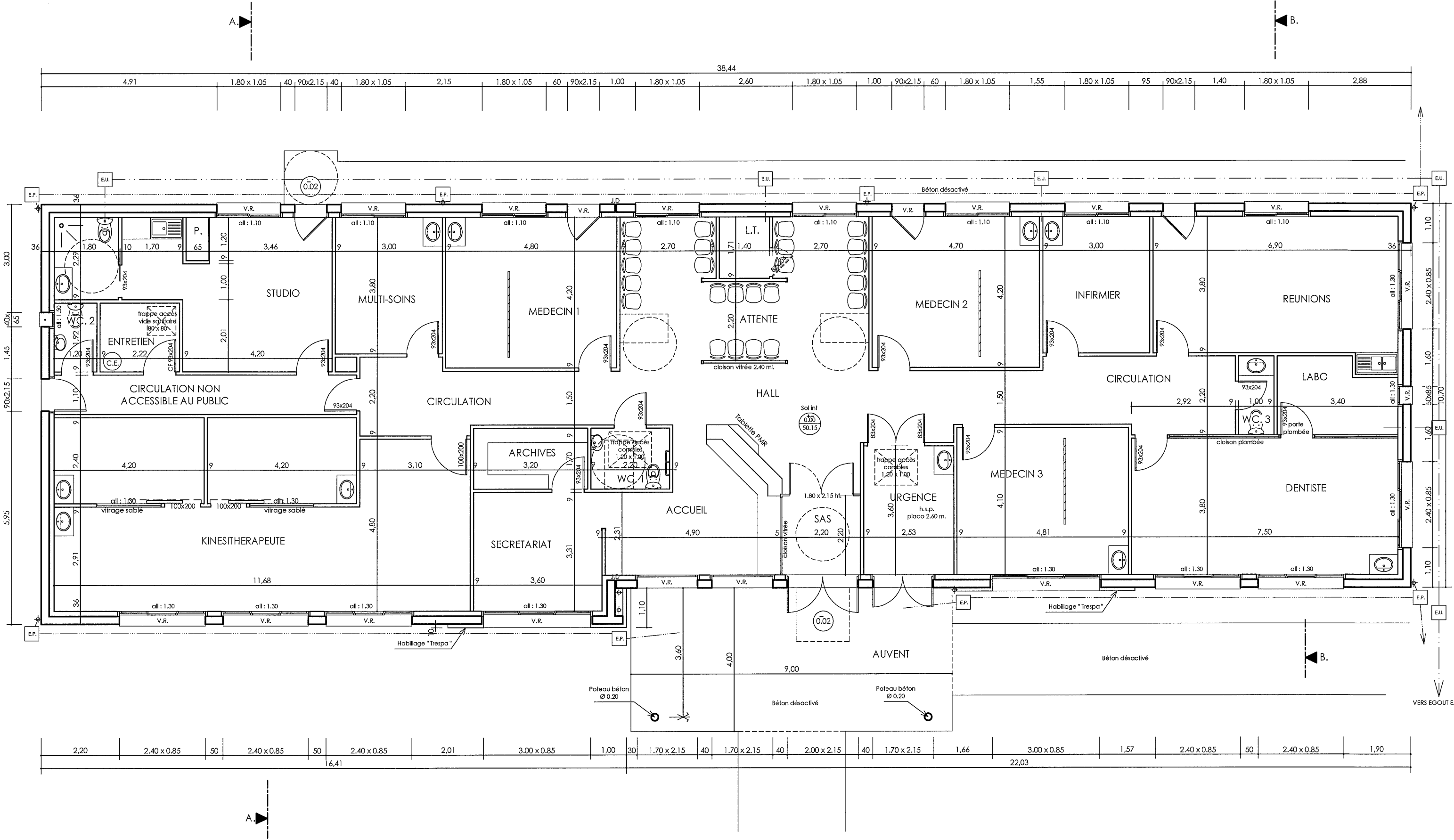

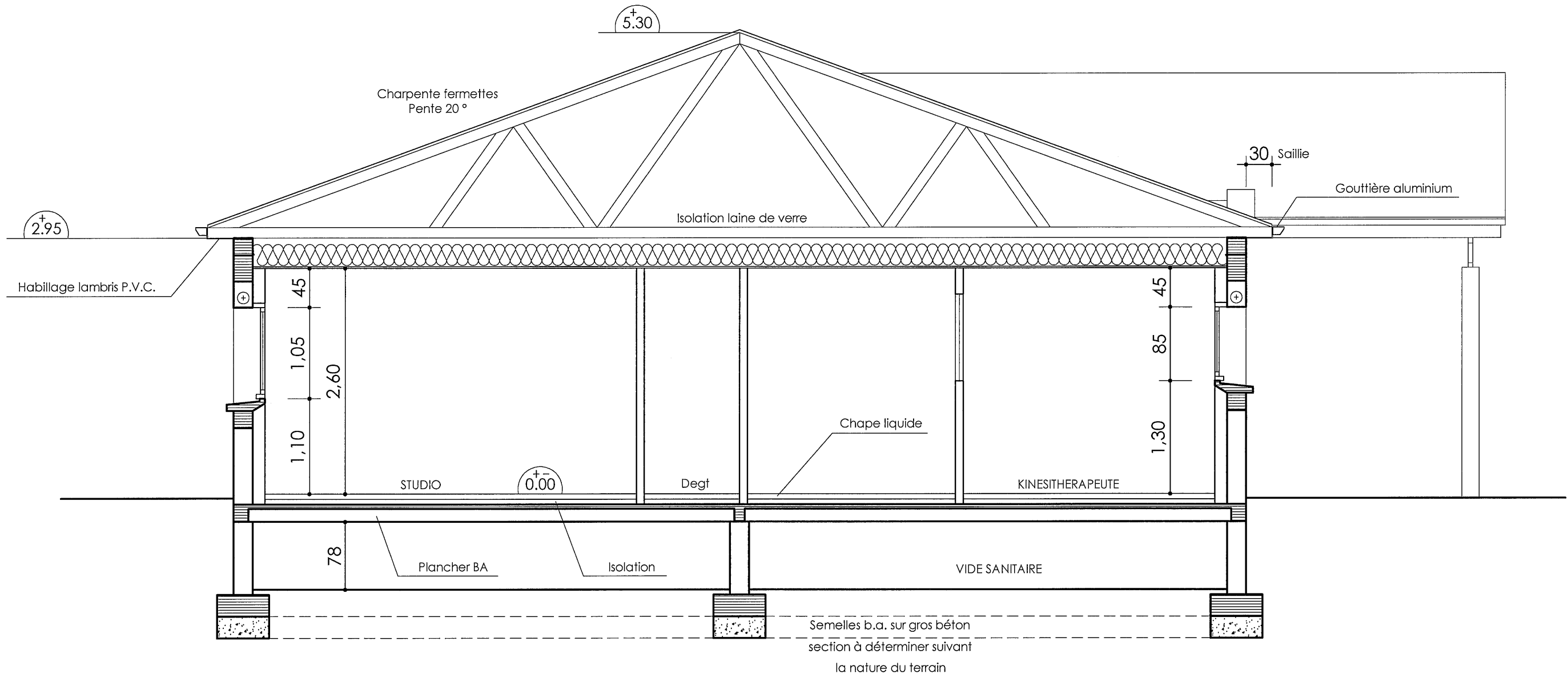

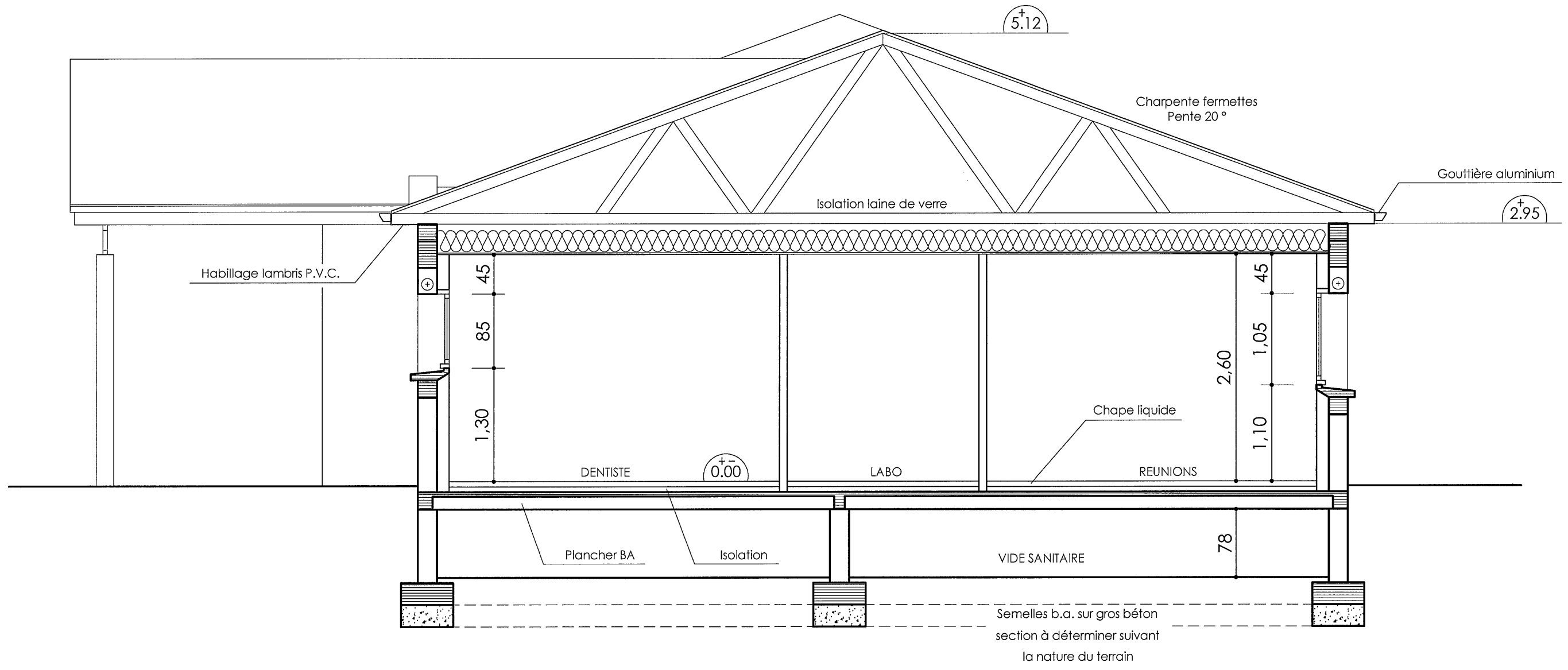

DCE	FACADES	ECHELLE :	1/100°	MAITRE D'OUVRAGE : C.C.P.L. - Maison Médicale Rue de la Gruche - 86120 - LES TROIS MOUTIERS	DOSSIER 09.50
		MODIFICATION :	DATE : 03/01/2011		

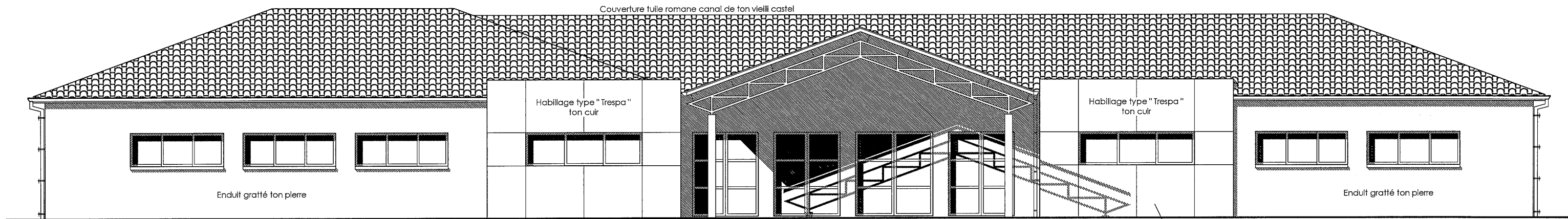

FACADE PRINCIPALE

TRESPA METEON NATURALS NA 10 TITANIC

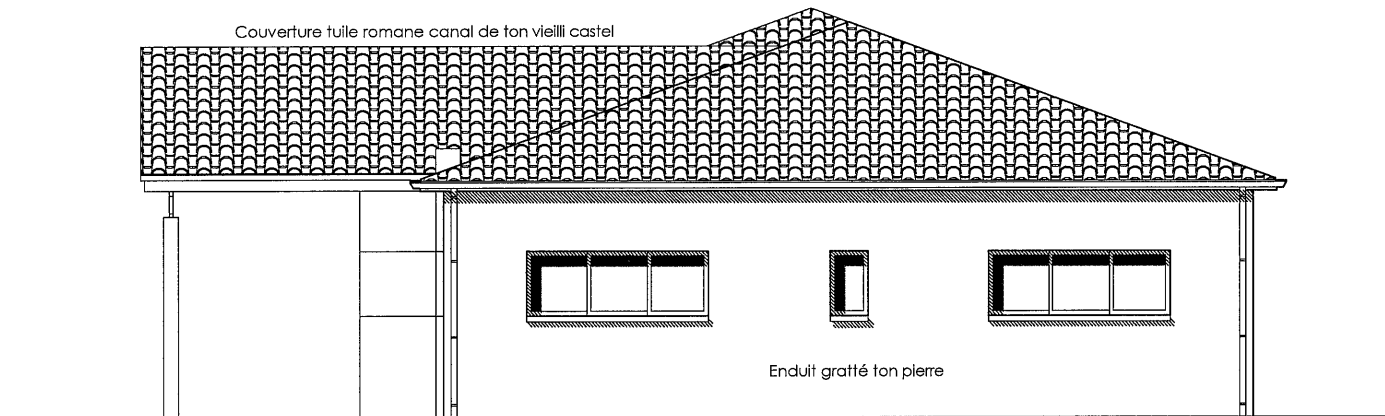

FACADE SUD - EST

DCE	FACADES	ECHELLE : 1/100°	MAITRE D'OUVRAGE : C.C.P.L. - Maison Médicale Rue de la Gruche - 86120 - LES TROIS MOUTIERS	DOSSIER 09.50
		MODIFICATION :		

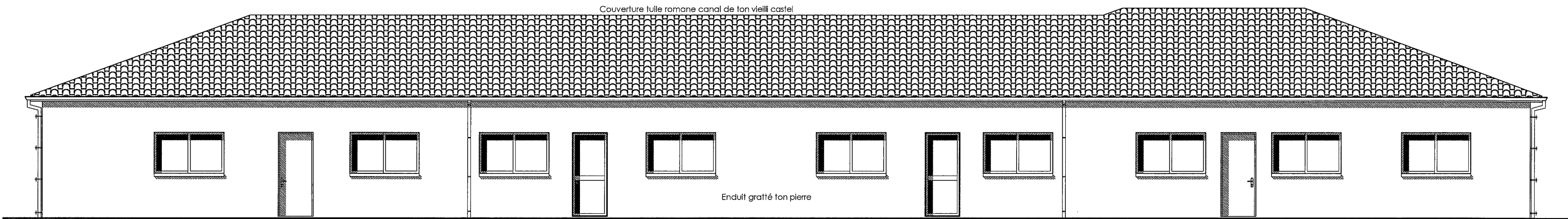

FACADE NORD - EST

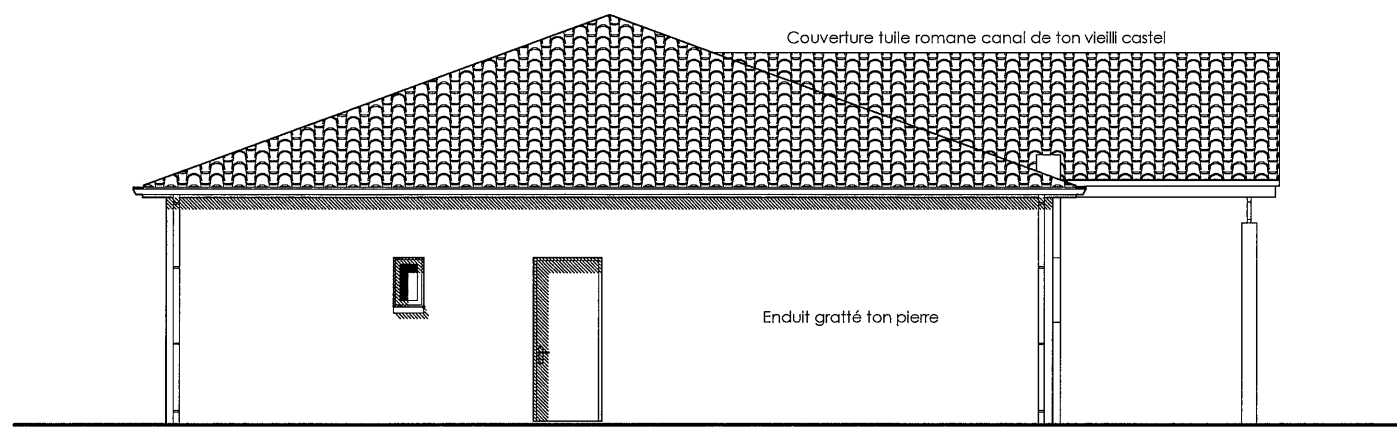

FACADE NORD - OUEST